



Business Report 2012

第13期事業報告書

2011年3月1日~2012年2月29日

株式会社ワズテーブルコーポレーション

本物を追求し、楽しく心地よい時間と空間を創造。 グローバルな感性をもって、 豊かなライフスタイルの提案を日本から世界へ。



代表取締役会長兼社長 金山 精三郎



当社グループは、「厳選された素材と職人の技が作り出す料理」と「ホスピタリティ溢れるサービス」、「空間デザインやライブ演出などによる上質な空間」をお客様にご提供し、美味しいだけではなく、その時間を楽しく、心地よく過ごしていただきたいというコンセプトをご提案してまいりました。この考えは時代が変わっても、高級業態であっても、カジュアル業態であっても変わることなく大切にしていきたいと考えています。2012年2月期は東日本大震災という未曾有の災害に直面した1年でしたが、我々が今、すべきこと、できることを社員と考え、お客様への対応、東北でのボランティア活動などに取り組ませていただきました。

日本においては、今後も外食市場の縮小は進み、厳しい事業環境が続いていくと考えております。しかしながら、当社が展開しているブランドの出店余地は非常に大きいと考えており、首都圏、中京圏、関西圏だけでなく、北海道や九州などの地方都市や都市の郊外エリアにも大きな成長機会があると考えております。XEXグループにおいては、プライダル事業の本格化により、高級業態の新しい収益モデルの構築を行うとともに、グループの収益の柱となっているカジュアルイタリアン事業では、気軽に立ち寄っていただけるBAR（パール）業態の「SALVATORE CUOMO & BAR」展開に注力しており、新しい顧客層の開拓にも成功しています。2011年は北海道への初進出となる「SALVATORE CUOMO & BAR 札幌」などの国内の未出店地域への展開を進めてまいりました。

また、海外事業においては、日本で当社が培った様々なノウハウを注ぎ込んだブランドが成長著しいアジア各国の国際都市で高い評価を得ています。2006年1月に中国・上海にグランドオープンした「The Kitchen Salvatore Cuomo SHANGHAI」は、その上質なサービスが高く評価され、上海のベストイタリアンに選ばれる栄誉に輝いています。さらに2009年5月に韓国・ソウルに出店した「The Kitchen Salvatore Cuomo SEOUL」においても、ナボリのオリジナルテイストが高く評価され、出店早々にソウルNo.1のイタリアンと認知されるなど、アジア市場におけるプレゼンスを着実に高めています。また、パリスタ世界チャンピオンのポール・バセットがプロデュースするカフェ「Paul Bassett」はそのアジアでの海外1号店を2009年9月にソウルに出店し、その後、急速に店舗展開を行っており、

2012年2月現在では、ソウル市内を中心に11店舗を展開しています。アジア市場では、著しい経済成長による市場規模の拡大とともに食文化も大きく変化してきています。美味しい食へのニーズ、楽しく心地いい空間や時間を求める人々が増えていくなか、SALVATOREやPaul Bassettのような当社の付加価値の高いブランドを、アジアに広げていきたいと考えております。

このように当社グループは、高級レストランからカジュアルイタリアン、和食、焼肉、中華、カフェ、スイーツなどの幅広いレストラン運営により、お客様と時代のニーズにフレキシブルに対応できるビジネスドメインを形成しており、これが強みとなっています。今後も新たな価値創造とライフスタイルをトータルに提案・プロデュースする企業として大きく成長していきたいと考えております。

当連結会計年度において、当社グループは東京都内を中心に直営店48店舗、FC加盟店42店舗のレストランを展開しており、売上高は126億97百万円、営業利益は2億39百万円、経常利益は2億50百万円となりました。なお、当期純損益につきましては、特別損失として資産除去債務会計基準の適用に伴う影響額1億22百万円、店舗閉鎖損失32百万円、本社移転費用46百万円を計上したこと等の影響から、当期純損失は2億79百万円となりました。リーマン・ショック以降の景気低迷に昨年3月に発生した東日本大震災の影響が加わったことで、消費者の生活防衛意識が高まり、支出を抑えるために外食を控えるなど、経済環境の急速な変化が一般消費者の食事スタイルにまで影響をもたらし、外食産業には厳しい状況が続いています。このような環境の下、当社の成長基軸となるカジュアルレストラン事業を拡大し、高級レストラン事業の収益力回復のためにプライダル事業を強化するとともに、不採算店舗の改善又は撤退、全社的なコスト削減を推進して収益力を回復させることに努めてまいります。

なお、今期の配当につきましては、当連結会計年度業績を勘案し、前年度に続き、株主の皆様には誠に申し訳なく存じますが、無配とさせていただきます。何卒ご了承を賜りますようお願い申し上げます。早期復配を目指し、全社をあげて事業に取り組んでまいります。今後も引き続きご理解とご支援を賜りますようお願い申し上げます。

1987 8月
株式会社ゼックス設立(資本金1,000万円)
11月
東京 六本木に「XEX CLUB HOUSE」をオープン

1999 3月
有限会社ワイズテーブルコーポレーション設立
(存続会社)(資本金300万円)

2000 11月
有限会社ワイズテーブルコーポレーションを株式会社
に変更(資本金4,800万円)

2001 1月
東京 代官山に「XEX DAIKANYAMA」をオープン
9月
東京 森ビル愛宕グリーンヒルズに「XEX ATAGO
GREEN HILLS」をオープン

2003 4月
東京 六本木ヒルズに「The Kitchen Salvatore
Cuomo ROPPONGI」「LE CHOCOLAT DE HJ」
の2店舗をオープン

2004 3月
東京証券取引所 マザーズに株式上場
(資本金3億300万円)
3月
名古屋 JRセントラルタワーズに「The Kitchen
Salvatore Cuomo NAGOYA」をオープン
4月
東京 白金に「PIZZA SALVATORE CUOMO」を
オープン
11月
大阪 梅田に「XEX WEST」をオープン

2005 6月
株式会社SALVATORE CUOMO JAPAN設立
(資本金1,000万円)

2006 1月
中国 上海に「The Kitchen Salvatore Cuomo
SHANGHAI」をオープン

2007 10月
神奈川 たまプラーザ テラスに「Crystal Jade
Shanghai Garden」をオープン
11月
東京 大丸東京店に「XEX TOKYO」をオープン

2008 6月
京都 高瀬川沿いに「PIZZA SALVATORE
CUOMO & GRILL」をオープン
8月
大阪 梅田に「PIZZA SALVATORE CUOMO」及び
「The BAR」をオープン

2009 3月
東京 六本木に「炭火烧肉An」をオープン
5月
韓国 ソウルに「The Kitchen Salvatore Cuomo
SEOUL」をオープン

8月
東京 人形町に「SALVATORE CUOMO & BAR」
をオープン
9月
韓国 ソウルに「Paul Bassett」をオープン
11月
東京 池袋東口に「SALVATORE CUOMO &
BAR」をオープン

2010 2月
東京 仙川に「SALVATORE CUOMO & BAR」を
オープン
3月
大阪 心斎橋に「SALVATORE CUOMO & BAR」
をオープン
4月
東京 西新井に「SALVATORE CUOMO & BAR」
をオープン
7月
東京 三鷹に「SALVATORE CUOMO & BAR」を
オープン
愛知 刈谷ハイウェイオアシスに「PRESTO
Salvatore Cuomo」をオープン
9月
東京 吉祥寺に「SALVATORE CUOMO & BAR」
をオープン
10月
東京 日本橋に「XEX 日本橋」をオープン
11月
千葉 柏に「SALVATORE CUOMO & BAR」を
オープン

2011 1月
韓国 ソウルに「The Kitchen Salvatore & BAR」
をオープン
3月
東京 大井町に「SALVATORE CUOMO & BAR」
をオープン
4月
埼玉 大宮に「SALVATORE CUOMO & BAR」を
オープン
6月
北海道 札幌に「SALVATORE CUOMO & BAR」
をオープン
11月
大阪 京橋に「SALVATORE CUOMO & BAR」を
オープン

2012 2月
東京 荻窪に「SALVATORE CUOMO & BAR」を
オープン
3月
熊本 下通に「SALVATORE CUOMO & BAR」を
オープン
4月
東京 渋谷ヒカリエShinQsに「LE CHOCOLAT DE
H / Paul Bassett ヒカリエShinQs」をオープン



XEX ATAGO GREENHILLS / Salvatore Cuomo & Bros.

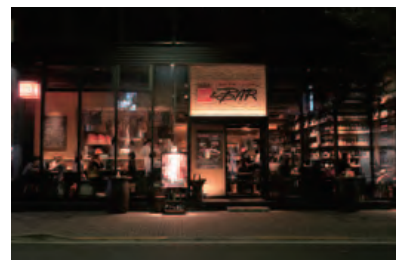

SALVATORE CUOMO & BAR 人形町



The Kitchen Salvatore Cuomo SHANGHAI



Paul Bassett ソウル

株式会社 ワイズテーブルコーポレーション

ハイグレードな空間と 心からくつろげる最高のおもてなし。 XEXブランドは新たな食のスタイルを提案し続けます。

XEXが誇る一流シェフによる本物の料理とホスピタリティ溢れるサービス

空間、サウンドにもこだわり、心地よい時間をご提案しています。

自分自身のライフスタイルを持った大人のためのレストラン。

私たちが培ってきたおもてなしの心と料理への情熱をXEXスタイルでお届けします。



XEX
DAIKANYAMA



XEX DAIKANYAMA

(ゼックス ダイカンヤマ)

美味しいご馳走を提供するリストランテ「Salvatore Cuomo Bros.」、旬の素材の炭火あぶり焼と職人技が冴える寿司「aburiyaki & sushi An」、アジアリゾートを臨みながら、外国人ミュージシャンによるグランドピアノの生演奏とJazzyな歌が心地よく響く「The BAR」、静かに水が流れるガーデンテラスはDAIKANYAMA RESORT。

東京都渋谷区猿楽町11-1
ラ・フェンテ代官山3F
tel.03-3476-0065

XEX
ATAGO GREEN HILLS



XEX ATAGO GREEN HILLS
(ゼックス アタゴ グリーンヒルズ)

東京タワーを間近にするATAGO GREEN HILLSの最上階を独占。「Salvatore Cuomo Bros.」、「aburiyaki & sushi An」、「The BAR」——1フロアに3つの顔を持つスタイリッシュなレストラン、それが「XEX ATAGO GREEN HILLS」です。地上180mの店内からは、東京のすべてを掌中にするかのような眺望を楽しめ、吟味した素材と料理人の腕が生み出す美味しさ、ホスピタリティあふれるおもてなし、すべてが一体となって深い満足感を味わっていただけます。

東京都港区愛宕2-5-1
MORIタワー42F
tel.03-5777-0065

XEX
WEST



XEX WEST
(ゼックス ウェスト)

ガラス張りのテラスで開放感のある「The BAR」は、シチュエーションに合わせて様々な利用が可能。「aburiyaki & sushi An」では、近海で捕れた魚や旬の素材の味を活かした日本料理と江戸前寿司を。そして「Salvatore Cuomo Bros.」ではサルヴァトーレ・クオモプロデュースの本格イタリアンを堪能していただけます。約1,200m²のゆったりとしたフロアで、XEXでしか味わえない特別なひとときを大阪でも。

大阪府大阪市北区梅田2-2-22
ハービスエント7F
tel.06-4795-0065

XEX
TOKYO



XEX TOKYO
(ゼックス トウキョウ)

東京駅八重洲北口直結の大丸東京店13階、約880m²の巨大な空間に、東京駅舎から皇居を見晴らす眺めとともに「XEX TOKYO」があります。イタリアンの「Salvatore Cuomo Bros.」、カフェからシャンパンメニューまでが楽しめる「The BAR & Cafe」、そして鉄板焼の「鉄板焼An」。洗練された大人の空間で、ご旅行の途中、ビジネスや記念日、パーティなど、その日の気分やシチュエーションでご利用ください。

東京都千代田区丸の内1-9-1
大丸東京店13F
tel.03-6266-0065

XEX
日本橋



XEX 日本橋
(ゼックス ニホンバシ)

かつて五街道の出発点であった始まりの街「日本橋」。ワンフロア約890m²を独占したスペースには、こだわりが息づくイタリアン、ライブ、ゴルフシミュレーションを融合しており、かつてない大人のアムーズメント空間です。The BARでは、BGMという概念を超えたパワフルなライブサウンドの臨場感あふれるステージが魅力。五感を刺激するカジュアルでエグゼクティブな「XEX 日本橋」をご活用ください。

東京都中央区日本橋室町2丁目4-3
YUITO / 日本橋室町野村ビル4F
tel.03-3548-0065

尾前



restaurant 尾前 XEX
(レストラン オマエ XEX)

テーマは、「Integrity」(インテグリティ=高潔、清廉潔白、正直、誠実であること)。食材に対して、どこまでも素直になり、日本人の感性で表現したい。その素材の作り手の想いを伝える役目を使命として、印象に残る一皿一皿をお贈りしています。2年連続でミシュランの一つ星に導いたシェフ尾前のアイデンティティを凝縮したメニューを加え、私たちが培ってきたおもてなしの心と料理への情熱を、新しいXEXの世界でお届けします。

東京都港区六本木7-21-19
I.K.N六本木ビル
tel.03-3479-0065



The Kitchen
Salvatore Cuomo



The Kitchen Salvatore Cuomo
(ザ キッチン サルヴァトーレ クオモ)

ゆったりとしたダイニングからは、本格ピッツァ窯のあるオープンキッチンの中でシェフたちが腕を振るう姿をまるでシアターのように眺められ、「Kitchen」に直接招かれたようなライブ感が味わえます。サルヴァトーレ・クオモが演出する本場ナポリ料理を「The Kitchen Style」でお楽しみください。

六本木店
東京都港区六本木6-10-1 六本木ヒルズ
ウェストウオーク5F tel.03-5772-0065
名古屋店
愛知県名古屋市中村区名駅1-1-4
JRセントラルタワーズ12F タワーズプラザ
tel.052-564-0065

京都店
京都府京都市下京区烏丸通塩小路下ル
東塩小路町 ジェイアール京都伊勢丹10F
tel.075-365-7765



毛利 Salvatore Cuomo
(モウリ サルヴァトーレ クオモ)

六本木ヒルズの由緒ある名店「毛利庭園」に面し、東京タワーを臨む絶好のロケーションの中、石窯で焼き上げる本場ナポリピッツァや大山鶏のロティサリーチキンをはじめ、こだわりの料理の数々をテラス席でも堪能できるオンリーワンのサルヴァトーレブランド。人気のテイクアウトコーナーのメニューも充実。

東京都港区六本木6-10-1 六本木ヒルズ
ビルサイドB2F
tel.03-5772-6675



CURTAIN CALL



CURTAIN CALL
(カーテンコール)

TOHOシネマズ 六本木ヒルズのプレミアムスクリーンに併設されたスタイリッシュなカフェ&バー。昼はランチを楽しめるカフェ、夜はスタイリッシュなバー、気軽に寛げるラウンジと、あなたの気分に合わせてお楽しみいただけます。

東京都港区六本木6-10-2 六本木ヒルズ
六本木けやき坂コンプレックス内
tel.03-5775-6095



LE CHOCOLAT DE H
(ル ショコラ ドゥ アッシュ)

ショコラトリ「LE CHOCOLAT DE H」は、オンリーワンを目指すパティシエ・ショコラティエ 辻口博啓氏が創造するショコラの店。世界に向けて情報を発信する六本木ヒルズという舞台上、ショコラの新しい革命を常に意識して、素材そのものを前面に押し出した辻口スタイルを世界に発信します。

六本木店
東京都港区六本木6-12-4 六本木ヒルズ
六本木けやき坂通り
tel.03-5772-0075
渋谷ヒカリエ ShinQs 店
東京都渋谷区渋谷2-21-1
渋谷ヒカリエ ShinQs B2F
tel.03-5468-3167



炭火焼肉 An
(スミビヤキニク アン)

沖縄県産黒毛和牛「もどぶ牛」を一頭買いしてリーズナブルな価格を実現。その美味しさを丸ごと無煙ロースターの炭火焼肉や、鉄板焼でお楽しみいただけます。契約農場直送の野菜や浅漬けキムチなど、サイドメニューも豊富。1階はカジュアルなテーブル席で居酒屋感覚でお洒落に楽しめる空間。2階はテーブルや掘りごたつ式の個室と鉄板焼カウンターがある落ち着いた空間で、接待や宴会、ビジネスランチやディナーにとご利用いただけます。

東京都港区六本木4-4-8
tel.03-6890-0065



Soba GIRO
(ソバ ジロウ)

こだわりの旨い蕎麦、備長炭で焼く炭火串焼と酒肴、厳選したワイン、全国各地の焼酎・清酒が満喫できるEDO・江戸の粋を感じる居酒屋。ランチや宴会はもちろん、「ちよっと呑みたい」そんな時、シーンに合わせて気軽にお楽しみください。

東京都千代田区永田町2-13-10
ブルデアンシャルプラザ1F
tel.03-3500-5720



炭火串焼 きけっこ
(スミビヤキニク コケッコ)

備長炭でじっくりと焼き上げる、自慢の串料理は、素材の良さと職人技が創り出す逸品。京都五山全貌を見渡しながら、厳選した鶏の串焼料理をご堪能ください。ワイン・日本酒のセラもご用意しております。

京都府京都市下京区烏丸通塩小路下ル
東塩小路町 ジェイアール京都伊勢丹10F
tel.075-365-3390

株式会社 SALVATORE CUOMO JAPAN

サルヴァトーレ・クオモの アイデアと情熱から生まれた 本格的なカジュアル イタリアンを ご家庭にお届けしています。

本場ナポリの味を伝えるPIZZA SALVATORE CUOMOから始まったカジュアルイタリアン事業。

BAR(バー)業態の「SALVATORE CUOMO & BAR」など、新しいニーズに応えながら、常に業態を進化させています。

雰囲気もメニューもますます充実しており、変わらない本物の味はデリバリーでもお楽しみいただけます。是非一度、店舗・ご家庭でお召し上がりください。



PIZZA SALVATORE CUOMO
(ピッツァ サルヴァトーレ クオモ)

ナポリピッツァを日本に広めた功労者サルヴァトーレ・クオモがプロデュースするピッツェリア。イタリアの職人が造ったピッツァ窯の中で焼き上げるナポリピッツァは、薄生地なのにもちもちで、薪の香りも美味しい逸品です。この本場ナポリの味をایتンだけでなくデリバリーサービスでご家庭までお届けします。ご家族、仲間同士のディナーやパーティーを、わいわい楽しくイタリアンスタイルでお楽しみください。



SALVATORE CUOMO & BAR

(サルヴァトーレ クオモ アンド バー)

ピッツァだけではなくサルヴァトーレの新しいスタイル。気軽にワインやビールを楽しんで頂けるよう、ピッツァはもちろん、旬のアンティパストや炭火串焼、グリル料理などの“おつまみ”が充実しています。またワインのラインナップもイタリアのものを中心に世界中から厳選し、リーズナブルに取り揃え、様々なシーンで気軽にお使いいただけます。



伊太利亜市場 B・A・R
(イタリアイチバ バー)

サルヴァトーレ・クオモが手がける本格ナポリ料理が楽しめるカジュアルイタリアンのお店。開放感のあるオープンキッチンでは、このお店のキーワードである「ナチュラル」を代表する、新鮮な魚介類や、こだわり抜かれた食材が見事に調理されていきます。お酒落なパフォーマンス、親しみやすいサービス、そして最高の本格イタリアン。数々のサルヴァトーレのお店の原点とも言える空間と味わいです。

東京都新宿区新宿3-14-25
伊勢丹パークシティ3 2F
tel.03-3356-2065



Paul Basset
(ポール バセット)

パリスタ世界チャンピオンのポール・バセットによる新しいコンセプトのエスプレッソカフェ。「豆」「焙煎」「パリスタ」に徹底的にこだわり、世界中から厳選されたコーヒー豆を店内に設置された焙煎機で自家ロースト。最高のエスプレッソとスイーツの提供、そして最高のサービスの提供とともに、日本にこれまでにない新しいカフェ文化を創造していきます。

新宿店
東京都新宿区西新宿1-26-2 新宿野村ビルB1F
tel.03-5324-5090

自由が丘店
東京都目黒区自由が丘2-3-12
THANKS NATURE1F
tel.03-5731-5820

渋谷ヒカリエ ShinQs店
東京都渋谷区渋谷2-21-1
渋谷ヒカリエ ShinQs B2F
tel.03-5468-3165

東京都

永田町店

東京都千代田区永田町2-13-10
フルデンシャルプラザ1F tel.03-3500-5700

西麻布店

東京都港区西麻布4-10-5 ネクスト西麻布1F
tel.03-5464-8265

白金店

東京都港区三田5-1-21 三田DUPLEX C'S 1F
tel.03-3769-0365

SALVATORE CUOMO 白金台店

東京都港区白金1-29-9 ライオンズマンション白金東101
tel.03-5447-6465

東銀座店

東京都中央区築地1-2-1
レジデンス銀座イースト1F tel.03-3542-3865

SALVATORE CUOMO & BAR

人形町店

東京都中央区日本橋人形町1-9-2 富士ビル1F
tel.03-5614-1465

サブナード店

東京都新宿区歌舞伎町1丁目サブナード1号
tel.03-5269-3365

PIZZA SALVATORE CUOMO & BAR 新宿店

東京都新宿区西新宿1-26-2
新宿野村ビルB1F tel.03-3343-0065

四谷店

東京都新宿区四谷1-24 三井ガーデンホテル四谷1F
tel.03-3355-7765

SALVATORE CUOMO 表参道ヒルズ店

東京都渋谷区神宮前4-12-10
表参道ヒルズ本館3F
tel.03-5785-1665

代官山店

東京都渋谷区鷺谷町19-19 第三叶ビル1F
tel.03-3780-2465

代々木店

東京都渋谷区代々木3-22-7
新宿文化クイントビル1F tel.03-3374-8765

SALVATORE CUOMO & BAR

武蔵小山店 (FC)

東京都品川区小山3-6-15
パークホームズ武蔵小山1F tel.03-5498-6765

SALVATORE CUOMO & BAR

大井町店 (FC)

東京都品川区大井1-1-1
アトレ大井町2 2F
tel.03-5743-6765

天王洲店 (FC)

東京都品川区東品川2-2-4
天王洲ファーストタワー1F tel.03-5462-9765

豊洲店 (FC)

東京都江東区豊洲3-3-9 豊洲センタービルアネックス1F
tel.03-3532-7865

SALVATORE CUOMO & BAR

西新井店 (FC)

東京都足立区西新井栄町1-17-1 パサージュ1F
tel.03-5888-3265

SALVATORE CUOMO & BAR

池袋店

東京都豊島区東池袋1-39-4 ザ・ビー池袋2F
tel.03-3984-4365

池袋西口店

東京都豊島区西池袋3-21-13
ウェストパークタワー池袋1F tel.03-3981-9665

東武練馬店 (FC)

東京都板橋区徳丸2-2-14
東武練馬駅構内1F tel.03-3550-6265

中野店 (FC)

東京都中野区中央5-39-13
シャトルレイユ1F tel.03-5342-5023

三軒茶屋店 (FC)

東京都世田谷区野沢1-35-10
アクティ三軒茶屋B号 tel.03-3418-5965

明大前店 (FC)

東京都世田谷区松原2-46 フレンテ明大前2F
tel.03-3328-3365

経堂店 (FC)

東京都世田谷区宮坂3-1-45
経堂スポーツクラブビル tel.03-5450-1965

八幡山店 (FC)

東京都杉並区上高井戸1-1-11
京玉リトナード2F tel.03-3304-9665

荻窪店 (FC)

東京都杉並区上荻1-14-12 第2魚耕ビル1F
tel.03-5335-6865

SALVATORE CUOMO & BAR

吉祥寺店 (FC)

東京都武蔵野市吉祥寺南町1-1-24
アトレ吉祥寺東館1F
tel.0422-22-1685

SALVATORE CUOMO & BAR

三鷹店 (FC)

東京都武蔵野市中町1-12-10
武蔵野タワーズ スカイゲートタワー
タワーズモール1F
tel.0422-60-7665

SALVATORE CUOMO & BAR

仙川店 (FC)

東京都調布市仙川1-50-2
プロードスクエア仙川1F tel.03-5315-5065

聖蹟桜ヶ丘店

東京都多摩市関戸2-37-3
京王聖蹟桜ヶ丘ショッピングセンター さくらゲート
tel.042-310-0865

神奈川県

PIZZA SALVATORE CUOMO & GRILL 川崎店

神奈川県川崎市川崎区小川町1-18
ラ チッタテッラ内ビバチエ1F tel.044-210-0265

綱島店 (FC)

神奈川県横浜市港北区綱島西1-5-2
アパートメント綱島1F tel.045-547-4765

センター南店 (FC)

神奈川県横浜市都筑区茅ヶ崎中央2-1
オズマークセンター南1F tel.045-948-4065

たまプラーザ店 (FC)

神奈川県横浜市青葉区新石川2-4-10
モリテックスたまプラーザビル1F tel.045-911-1465

本厚木店

神奈川県厚木市中町2-6-12 tel.046-225-6765

湘南台店

神奈川県藤沢市湘南台2-15
小田急マルシェ湘南台2 1F tel.0466-46-9065

千葉県

浦安店 (FC)

千葉県浦安市北栄1-2-22 tel.047-316-6865

SALVATORE CUOMO & BAR

柏店 (FC)

千葉県柏市柏2-10-2 ザ・柏タワー101-C
tel.04-7163-8465

埼玉県

さいたま新都心店 (FC)

埼玉県さいたま市大宮区吉敷町4-262-11
ニューキャピタルN1F tel.048-642-7965

SALVATORE CUOMO & BAR

大宮店 (FC)

埼玉県さいたま市大宮区桜木町1-6-92
tel.048-642-7565

イオンレクタウン店 (FC)

埼玉県越谷市東町2-8 イオンレクタウンMORI
B街区1F 1331区画 tel.048-930-7370

三芳店

埼玉県入間郡三芳町大字藤久保字北新塾855-403
UNICUS三芳 tel.049-257-1165

静岡県

PIZZA SALVATORE CUOMO & BAR

静岡店

静岡県静岡市葵区紺屋町6-7 静岡パルコ2F
tel.054-903-8665

愛知県

伏見店

愛知県名古屋市中区栄2-1-1
日土地名古屋ビル2F tel.052-222-4065

SALVATORE CUOMO & BAR

伏見店

愛知県名古屋市中区栄2-1-1
日土地名古屋ビル1F tel.052-203-0265

覚王山店

愛知県名古屋市中千種区末盛通1-31-7
アンレレイユ覚王山1F tel.052-762-9265

瑞穂店 (FC)

愛知県名古屋市長穂区瑞穂通2-2-2
サニーストン瑞穂1F tel.052-853-5965

刈谷店 (FC)

愛知県刈谷市日高町2-212 tel.0566-23-3456

PRESTO Salvatore Cuomo

刈谷ハイウェイオアシス店 (FC)

愛知県刈谷市東境町吉野55番地
刈谷ハイウェイオアシス セントラルプラザ1F
tel.0566-61-9065

京都府

PIZZA SALVATORE CUOMO & GRILL 京都店

京都府京都市中京区河原町三条東入る
中島町90 フェリチタ三条木屋町ビル
tel.075-212-4965

大阪府

梅田店 (FC)

大阪府大阪市北区曽根崎2-3-5
梅新第一生命ビルディング1F tel.06-6312-2165

The BAR (FC)

大阪府大阪市北区曽根崎2-3-5
梅新第一生命ビルディング2F tel.06-6360-7029

SALVATORE CUOMO & BAR

心斎橋店

大阪府大阪市中央区西心斎橋1-6-3
サンライズビル1F tel.06-6244-3765

SALVATORE CUOMO & BAR

京橋店 (FC)

大阪府大阪市都島区東野田町1丁目2番1号
京阪京橋高架街 1F・2F
tel.06-4801-9165

北海道

SALVATORE CUOMO & BAR

札幌店

北海道札幌市北区北六条西5丁目1番
サツエキBridge 1F
tel.011-223-6865

熊本県

SALVATORE CUOMO & BAR

熊本店 (FC)

熊本県熊本市中央区下通一丁目10番3号
銀座座プレイスKUMAMOTO 1F
tel.096-312-9065

海外展開

成長の著しいアジアの国際都市へ 至高の時と、本物の味を、世界の多くの人々に。

現在、当社は中国・上海、韓国・ソウルに出店し、現地でも多くのご支持をいただいています。
当社が培ったブランド力、味、サービス、豊かな食文化はアジアでも広がっています。
今後も、当社の誇る日本トップクオリティの様々なコンテンツを日本からアジアへお届けし、
急速に変わっていくお客様の多様なニーズに合わせて、食のスタイルを提案してまいります。



The Kitchen Salvatore Cuomo SHANGHAI
(ザ キッチン サルヴァトーレ クオモ 上海)

「The Kitchen Salvatore Cuomo」が初めて海外に出店いたしました。高層オフィスやホテルが林立する上海・浦東新区の黄浦江沿いの公園という素晴らしいロケーションに、全面ガラスの開放的な空間。明るく活気のある店内には本物のナポリピッツァを焼く薪窯もあり、広いテラスでは滝や水の流れがリゾートのような心地よさを演出。上海外灘の景色も楽しめ、上海在住の外国人から圧倒的な支持を受けています。

Unit D, No. 2967, Lu Jia Zui (W) Rd.,
Pudong, Shanghai, China
tel.86-21-5045-1265



The Kitchen Salvatore Cuomo SEOUL (FC)
(ザ キッチン サルヴァトーレ クオモ ソウル)

上海に続き海外2号店として、ソウルの「青山通り」と評される狎鳴亭(アックジョン)エリアに出店いたしました。上海と同じく全面ガラス張りの店内と広いテラスは開放的な空間を演出し、ソウルではここぞでしか味わえない、薪窯で焼く本物のナポリピッツァを提供しています。開業以来、各界の著名人も数多く訪れ、ソウル有数の人気イタリアンレストランとして絶大な支持を受けています。

Sinsa dong 646-2 Gangnam gu Seoul,
Korea
tel.82-02-3447-0071



The Kitchen Salvatore & BAR (FC)
(ザ キッチン サルヴァトーレ & バール)

韓国2号店として、ソウル市内のラグジュアリーサービスアパートメントである「SOMERSET PALACE SEOUL」1階に出店いたしました。The Kitchenならではのエンターテイメント性と、レジデンシャルダイニングとしての日常性を兼ね備え、サービスアパートメントのお客様にはまさに第二の「キッチン」としてご愛顧いただいています。

No 85 Susong-Dong, Jongno-Gu,
Seoul 110-885, South Korea
SOMERSET PALACE SEOUL 1F
tel.82-02-730-5545



Paul Bassett Ferrum Tower
Ferrum Tower 1F,
66, Sooha-ong, Jung-gu, Seoul, Korea
tel.02-6353-8991

Paul Bassett Paju Premium Outlets
Paju Premium Outlets#400,
Bupheng-ri, Tnahyun-myun, Paju, Korea
tel.031-8071-7158

Paul Bassett Sinmunno Bldg
Sinmunno Bldg 1F, Sinmunno 1-ga,
Jongno-gu, Seoul, Korea
tel.02-723-1991

Paul Bassett D-CUBE
D-CUBE CITY 5F 662 Gyeongin-ro,
Guro-gu, Seoul, Korea
tel.02-2211-0534

Paul Bassett GFC
Gangnam Financial Center B1F
737 yeoksam-dong, Gangnam-gu,
Seoul, Korea
tel.02-2112-3887

Paul Bassett Lotte Mall
KIMPO SKY MALL B2, Banghwa-dong,
Gangseo-gu, Seoul, Korea
tel.02-6116-3059

Paul Bassett Lotte Myeongdong
Lotte Myeongdong Department 1F,
1 Sogongdong, Jung-Gu, Seoul, Korea
tel.02-726-4250

Paul Bassett Shinsegae Gangnam
Shinsegae Gangnam B1,
19-3, Banpo-dong, Seocho-gu,
Seoul, Korea
tel.02-3479-1991

成長の勢いを増すカジュアルイタリアン事業

ナポリピッツァを日本に広めた功労者、サルヴァトーレ・クオモ プロデュースによる(株)SALVATORE CUOMO JAPANのカジュアルイタリアン事業は、本場ナポリのレシピを守り、手作りにこだわったスタイルで大変ご好評頂いています。レストラン事業のみならず、デリバリーにおいても高い評価を得ており、2012年度のオリコン「宅配ピザ」顧客満足度ランキングでは、1位に輝きました。

SALVATORE CUOMOでは、本物の味を幅広いお客様により気軽に楽しんで頂くことを目指し、カジュアルにお酒が楽しめるBAR(バー)業態「SALVATORE CUOMO & BAR」の展開を積極的に取り組んでいます。現在、関東地方から国内主要都市への出店を進めており、2011年6月には北海道初進出となるSALVATORE CUOMO & BAR 札幌、2012年3月には九州初進出となるSALVATORE CUOMO & BAR 熊本をオープンしました。今後も、時代のニーズを敏感に先取りし、成長を加速させてまいります。



成長するアジア市場における事業展開

アジア市場への進出

さらなる成長を目指す当社グループにとって、高い経済成長によりグローバル経済を牽引するアジア市場への進出は重要なミッションです。世界人口の過半が生活するアジアは、外食産業にとって非常に魅力的な市場ですが、現在、最も注目すべきポイントは、経済成長により進行する食の多様化にあります。成長するアジアでは、現地の伝統的な食文化から、新しい食文化への移行が進みつつあり、日本食、イタリアンなどクオリティの高い食文化のニーズが高まっています。当社グループはこのニーズの中でも本物志向を掘り起こすことを戦略とし、日本でご提供する高いレベルの様々なお料理・サービスを現地でもクオリティをそのままにご提供しています。



韓国・ソウルにおける積極展開

韓国における当社グループの事業展開は、2009年5月にソウルにオープンした高級イタリアレストラン「The Kitchen Salvatore Cuomo SEOUL」に始まります。当社グループのご提案する本物のイタリアン・サービスはすぐに現地のお客様から確かな評価を頂き、2010年12月には、Salvatoreブランドの「The Kitchen Salvatore & BAR」をオープンいたしました。現地におけるSalvatoreブランドのイタリアンの認知度は向上しており、今後はレストラン事業に加えて、日本国内でも好評なデリバリー事業の展開も計画しています。さらに、パリスタ世界チャンピオンのエスプレッソカフェ「Paul Bassett」も、現地でハイエンドカフェのブランドとして認知され、急速に拡大しています。2009年9月のソウル1号店オープンからソウル市内の大型オフィスビル、商業施設、路面店などに出店し、2012年2月末時点で11店舗を展開しています。

至高のオートクチュールウエディング “XEX Wedding”

厳選素材による本物のお料理、イタリアン・和食・バーの3つからなる広々としたエグゼクティブな空間、プロフェッショナルなサービス、このXEXブランドのレストラン事業ならではの「上質なおもてなし」をコンセプトにしたブライダル事業“XEXウエディング”が大変ご好評いただいています。

XEXレストラン事業で培ったノウハウを活かした当社のレストランウエディングは、XEX各店舗が誇る上質な空間にゲストをお招きするプライベート

ウエディングスタイルで、当社グループが誇る3人の世界チャンピオンがそれぞれ最高の一品を提供しています。イタリア・ナポリの世界大会で一位に輝いたサルヴァトーレのピッツアや、クープ・ド・モンドをはじめ世界大会に日本代表として出場し、数々の優勝経験を持つ辻口 博啓氏のスイーツ、バリスタ世界チャンピオン「ポール・バセット」のコーヒーなどすべてが上質で埋め尽くされるレストランウエディング、それが“XEX Wedding”です。

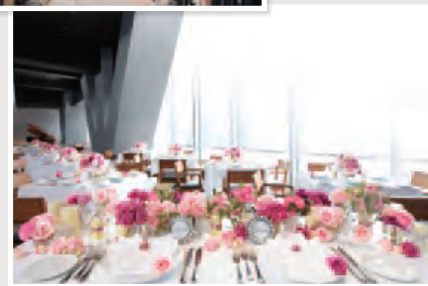

営業概況

当連結会計年度におけるわが国経済は、平成23年3月11日に発生した東日本大震災からの復興の取り組みが進み、景気に一部持ち直しの動きが見られたものの、欧州の財政不安および円高・株価低迷の長期化等の不安材料から、依然として先行き不透明な状況が続きました。

外食産業におきましては、一般消費者の購買意欲が冷え込み外食を手控えるムードが広がる中で、新規参入者や中食マーケットとの競争激化、「食」の安全・安心に対する社会的関心の高まりに伴い品質管理体制のより一層の強化が要求されるなど、業界内の競争環境は従来にも増して厳しい状況にあります。

このような状況の下、当社グループにおきましては、既存店舗の販売強化、FC加盟店数の拡大、全社的なコストの見直し、プライダル事業の強化等を積極的に推進してまいりました。当連結会計年度におきましては、カジュアルレストランを展開する株式会社 SALVATORE CUOMO JAPANが売上・利益の増加に貢献したものの、平成22年12

月に施設管理事業を展開する第一ビルサービス株式会社の全株式を売却し同社が連結対象外になった影響および東日本大震災後に既存店舗の売上が大幅に落ち込んだ影響から、売上高は12,697百万円(前期比9.6%減少)となりました。一方、カジュアルレストランを展開する株式会社SALVATORE CUOMO JAPANの連結業績への寄与と、前連結会計年度に実施した海外の不採算店舗の処理により海外部門の損益が改善した結果、営業利益および経常損益は前期に比して改善し、営業利益は239百万円(前期営業損失92百万円)、経常利益は250百万円(前期経常損失122百万円)となりました。なお、当期純損益につきましては、特別損失として資産除去債務会計基準の適用に伴う影響額122百万円、店舗閉鎖損失32百万円、本社移転費用46百万円を計上したこと等の影響から、当期純損失は279百万円(前期純損失786百万円)となりました。

当連結会計年度におけるセグメントの状況は次の通りとなっております。

財務ハイライト

(単位:百万円)

科 目	第11期(2010年2月期)		第12期(2011年2月期)		第13期(2012年2月期)	
	個 別	連 結	個 別	連 結	個 別	連 結
売上高	5,849	15,009	5,623	14,043	5,488	12,697
XEXグループ		5,337		5,160		5,157
カジュアルレストラングループ		6,901		7,930		7,518
施設管理事業		2,623		908		—
その他の事業		147		43		20
営業利益(損失△)	△387	△194	△414	△92	△240	239
経常利益(損失△)	△353	△219	△430	△122	△248	250
当期純利益(損失△)	△919	△581	△775	△786	△452	△279
総資産額	4,907	7,000	2,372	4,255	2,508	3,957
純資産額	975	1,735	200	858	△251	655
1株当たり当期純利益(損失△)(円)	△35,171.80	△22,243.74	△29,651.39	△30,085.79	△17,293.51	△10,684.51
1株当たり純資産額(円)	37,315.61	55,715.88	7,664.54	24,709.24	△9,630.93	14,302.61
自己資本比率(%)	19.9	20.8	8.4	15.2	△10.0	9.4
自己資本当期純利益率(%)	△64.1	△33.4	△131.8	△74.8	—	△54.8
総資産経常利益率(%)	△6.4	△3.0	△11.8	△2.2	△10.2	6.1

〈XEXグループ〉

「XEX」をはじめとする高級レストラン事業でありますXEXグループにつきましては、東日本大震災後の商業施設内店舗における営業時間の短縮や来客数の減少など、3月度の既存店売上高が前年を大幅に下回る状況となりました。

4月度以降はプライダル事業の貢献もあってXEXグループとしては回復基調にあり、またコスト削減効果により、当連結会計年度と同グループの売上高は5,157百万円(前期比0.1%減少)、営業利益は218百万円(前期比113.7%増加)となりました。なお、店舗数は直営店14店舗、FC店2店舗となりました。

〈カジュアルレストラングループ〉

カジュアルレストラングループにつきましては、株式会社SALVATORE CUOMO JAPANにおいて引き続き「PIZZA SALVATORE CUOMO」を中心に直営店およびFC店の展開を実施してまいりました。直営店では、平成23年6月に「SALVATORE CUOMO & BAR 札幌」、FC店では、同年3月に「SALVATORE CUOMO & BAR 大井町」、同年4月に「SALVATORE CUOMO & BAR 大宮」、同年11月に「SALVATORE CUOMO & BAR 京橋」を出店するとともに、同年4月には従来直営店であった「PIZZA SALVATORE CUOMO 梅田」、「The BAR (梅田)」をFC店として売却いたしました。

また、当社のカフェ事業「Paul Bassett」のFC展開を韓国において実施してまいりました。FC店として平成23年3月に「Paul Bassett PAJU」、同年4月に「Paul Bassett

Sinmunro」、同年6月に「Paul Bassett Chung Cheong」、同年8月に「Paul Bassett D-CUBE」、同年9月に「Paul Bassett GFC」、同年11月に「Paul Bassett Cheongdam」、同年12月に「Paul Bassett LOTTE PAJU」、同年12月に「Paul Bassett Kimpo Lotte Skymall」、平成24年1月に「Paul Bassett Lotte Bundang」を出店いたしました。

なお、和伊授桌餐飲管理(上海)有限公司において出店しておりました大型複合レストラン「Y's table Dining & The BAR」については、業績不振のため前連結会計年度において閉店を決定しており、閉店関連損失についても前連結会計年度に計上した上で、平成23年3月末に閉店いたしました。また、株式会社SALVATORE CUOMO JAPANの展開する「PIZZA SALVATORE CUOMO」をはじめとするカジュアルレストランにつきましては、東日本大震災直後の3月度は既存店売上高が前年を大幅に下回ったものの、4月度以降はほぼ前年並の水準にまで回復しております。その結果、当連結会計年度と同グループの売上高は7,518百万円(前期比5.2%減少)、営業利益は553百万円(前期比30.7%増加)となりました。また、店舗数は直営店34店舗、FC店40店舗となりました。

〈その他〉

その他は、コンサルティング事業等により構成されております。当連結会計年度と同グループの売上高は20百万円(前期比52.5%減少)、営業損失は22百万円(前期営業損失10百万円)となりました。

連結貸借対照表

(単位:千円)

科 目	前 期	当 期
	2011年2月28日現在	2012年2月29日現在
(資産の部)		
流動資産	1,663,239	1,473,164
固定資産	2,592,736	2,484,557
有形固定資産	1,909,121	1,864,211
無形固定資産	18,032	60,927
投資その他の資産	665,582	559,418
資産合計	4,255,975	3,957,722
(負債の部)		
流動負債	2,722,085	2,548,830
固定負債	675,562	752,975
負債合計	3,397,647	3,301,805
(純資産の部)		
株主資本	693,612	414,308
資本金	830,375	830,375
資本剰余金	858,295	858,295
利益剰余金	△995,057	△1,274,361
その他の包括利益累計額合計	△47,688	△40,424
その他有価証券評価差額金	8	△42
為替換算調整勘定	△47,696	△40,381
少数株主持分	212,403	282,032
純資産合計	858,327	655,917
負債純資産合計	4,255,975	3,957,722

連結損益計算書

(単位:千円)

科 目	前 期	当 期
	2010年3月 1日から 2011年2月28日まで	2011年3月 1日から 2012年2月29日まで
売上高	14,043,603	12,697,130
売上原価	12,191,524	10,854,683
売上総利益	1,852,078	1,842,446
販売費及び一般管理費	1,944,981	1,603,254
営業利益または営業損失(△)	△92,902	239,191
営業外収益	72,480	56,215
営業外費用	101,663	44,867
経常利益または経常損失(△)	△122,085	250,539
特別利益	531,069	1,648
特別損失	859,394	218,746
税金等調整前当期純利益		
または税金等調整前当期純損失(△)	△450,410	33,441
法人税、住民税及び事業税	229,195	199,617
法人税等調整額	31,669	43,499
少数株主利益	75,196	69,629
当期純損失(△)	△786,472	△279,303

連結キャッシュ・フロー計算書

(単位:千円)

科 目	前 期	当 期
	2010年3月 1日から 2011年2月28日まで	2011年3月 1日から 2012年2月29日まで
営業活動によるキャッシュ・フロー	244,819	425,124
投資活動によるキャッシュ・フロー	532,225	△186,256
財務活動によるキャッシュ・フロー	△1,273,049	△358,727
現金及び現金同等物に係る換算差額	△31,558	453
現金及び現金同等物の減少額	△527,562	△119,405
現金及び現金同等物の期首残高	1,168,384	640,821
現金及び現金同等物の期末残高	640,821	521,416

連結株主資本等変動計算書 (2011年3月1日から2012年2月29日まで)

(単位:千円)

科 目	株主資本				その他の包括利益累計額			少数株主持分	純資産合計
	資本金	資本剰余金	利益剰余金	株主資本合計	その他有価証券 評価差額金	為替換算 調整勘定	その他の包括 利益累計額合計		
2011年2月28日残高	830,375	858,295	△995,057	693,612	8	△47,696	△47,688	212,403	858,327
連結会計年度中の変動額									
当期純損失			△279,303	△279,303					△279,303
株主資本以外の項目の 連結会計年度中の変動額(純額)					△51	7,315	7,263	69,629	76,893
連結会計年度中の変動額合計			△279,303	△279,303	△51	7,315	7,263	69,629	△202,410
2012年2月29日残高	830,375	858,295	△1,274,361	414,308	△42	△40,381	△40,424	282,032	655,917

貸借対照表

(単位:千円)

科目	前期	当期
	2011年2月28日現在	2012年2月29日現在
(資産の部)		
流動資産	758,422	980,363
固定資産	1,614,291	1,528,591
資産合計	2,372,713	2,508,954
(負債の部)		
流動負債	1,560,031	2,415,330
固定負債	612,323	345,386
負債合計	2,172,355	2,760,716
(純資産の部)		
株主資本	200,350	△251,719
資本金	830,375	830,375
資本剰余金	858,295	858,295
利益剰余金	△1,488,320	△1,940,389
評価・換算差額等	—	△42
純資産合計	200,358	△251,762
負債純資産合計	2,372,713	2,508,954

損益計算書

(単位:千円)

科目	前期	当期
	2010年3月1日から 2011年2月28日まで	2011年3月1日から 2012年2月29日まで
売上高	5,623,736	5,488,501
売上原価	5,224,504	5,015,384
売上総利益	399,232	473,117
販売費及び一般管理費	813,904	713,385
営業損失(△)	△414,672	△240,268
営業外収益	43,563	30,230
営業外費用	58,970	38,507
経常損失(△)	△430,080	△248,545
特別利益	791,172	1,648
特別損失	1,071,120	154,630
税引前当期純損失(△)	△710,027	△401,528
法人税、住民税及び事業税	15,917	11,127
法人税等調整額	49,171	39,413
当期純損失(△)	△775,116	△452,069

株式の状況

発行可能株式総数	70,560株
発行済株式総数	26,141株
株主数	8,628名

大株主

株主名	所有株式数 (株)	発行済株式総数 に対する
		所有株式数割合(%)
金山 精三郎	11,650	44.56
マーチャント・バンカーズ(株)	1,560	5.96
森ビル(株)	600	2.29
第一生命保険(株)	568	2.17
江藤 鉄男	372	1.42
酒井 竹志	329	1.25
東京海上日動火災保険(株)	124	0.47
辻口 博啓	90	0.34

所有者別分布状況

所有者区分	株主数 (名)	所有株式数 (株)	株式数比率 (%)
金融機関	3	703	2.68
証券会社	7	27	0.1
その他国内法人	59	2,225	8.51
外国法人等	5	71	0.27
個人・その他	8,550	23,110	88.40

CORPORATE DATA 会社概要 (2012年2月29日現在)

会社名	株式会社ワイズテーブルコーポレーション
本社所在地	東京都港区六本木4丁目4番8号
設立	1999年3月
資本金	8億30百万円
株式上市市場	東証マザーズ
証券コード	2798
従業員数	単体310名 連結679名(臨時雇用者数は含んでおりません。)
事業内容	各種飲食店の企画・開発・運営
店舗数	直営店48店舗、FC加盟店42店舗
連結子会社	(株)SALVATORE CUOMO JAPAN(飲食店経営) (株)CRYSTAL JADE JAPAN(飲食店経営) Y'S TABLE INTERNATIONAL CO., LIMITED(飲食店経営) 和伊授桌餐饮管理(上海)有限公司(飲食店経営) (株)Y's properties
ホームページ	http://www.ystable.co.jp/

役員 (2012年5月30日現在)

代表取締役会長 兼 社長	金山 精三郎
取締役副会長	重田 サルバトーレ
専務取締役	船曳 睦雄
常務取締役	佐竹 崇志
常務取締役	賢田 賢英
取締役	平尾 健治
取締役	芝家 朋之
取締役	吉田 茂
社外取締役	林 哲治郎
社外監査役(常勤)	後藤 充宏
社外監査役	平 真彌
社外監査役	大川 恵之輔

SHAREHOLDER INFORMATION 株主メモ

事業年度	毎年3月1日から翌年2月末日まで
定時株主総会	毎年5月
期末配当金受領株主確定日	毎年2月末日
中間配当金受領株主確定日	毎年8月末日
基準日	毎年2月末日
公告の方法	電子公告により行います。ただし、やむを得ない事由により電子公告をすることができないときは、日本経済新聞に掲載いたします。 http://www.ystable.co.jp/corporate/ir/
株主名簿管理人	東京証券代行株式会社 東京都千代田区大手町二丁目6番2号(日本ビル4階) 取次事務は、三井住友信託銀行株式会社の本店および全国各支店でっております。
【郵便物送付先連絡先】	〒168-8522 東京都杉並区和泉二丁目8番4号 東京証券代行株式会社 事務センター (お問い合わせ先) ☎ 0120-49-7009

・住所変更等のお申出先について

お取引口座のある証券会社にお申し出ください。ただし、特別口座に記録された株式に係る各種手続きにつきましては、特別口座の口座管理機関である東京証券代行株式会社にお申し出ください。

・未払配当金のお支払について

株主名簿管理人である東京証券代行株式会社にお申し出ください。